

El Papa Francisco en Medellín

Un encuentro de fe



Alcaldía de Medellín

Cuenta con vos

Visita del papa Francisco a Medellín

Presentación como evento de ciudad

La visita del Papa Francisco a Medellín pretende traer un mensaje de fe y encuentro. La ciudad prepara su llegada como un evento que posicionará a Medellín en el plano internacional, será una oportunidad para que la ciudad muestre su proceso de transformación.

Considerando la magnitud del evento, tomamos la decisión de realizarlo de manera incluyente y participativa, permitiéndoles a más de 800 mil personas asistir a la misa campal.

No habrá boletería, se incentivará a los ciudadanos a llegar al evento de manera anticipada, lo cual será lo único que garantice una mejor ubicación, los dos recorridos en papa móvil también permitirán un mayor acercamiento.

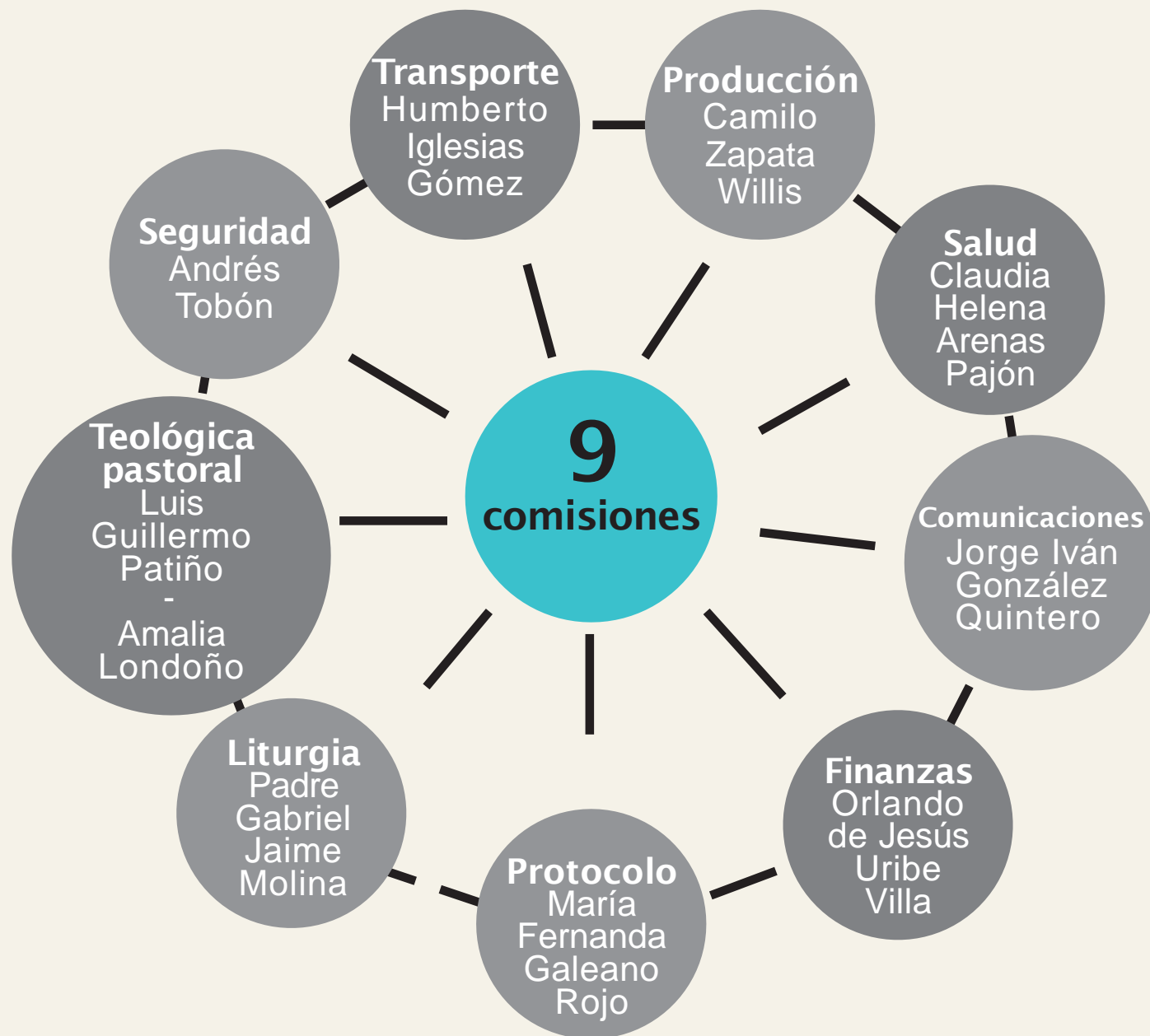



Minuto a minuto visita del Papa

- 9:00 a.m.:** llegada al José María Córdova
- 9:15 a.m.:** salida al Aeropuerto Olaya Herrera
- 9:35 a.m.:** llegada Aeropuerto Olaya Herrera
- 9:45 a.m.:** recorrido en papa móvil por los sectores
- 10:00 a.m.:** inicio misa campal
- 12:00 p.m.:** finalización de la misa
- 12:15 p.m.:** desplazamiento en cápsula del EOH al Seminario Mayor
- 12:30 p.m.:** llegada al Seminario Mayor
- 2:30 p.m.:** desplazamiento en cápsula del Seminario Mayor al hogar San José
- 2:45 p.m.:** llegada al hogar San José
- 3:30 p.m.:** recorrido en papa móvil del hogar San José a La Macarena
- 4:00 p.m.:** llegada a La Macarena
- 5:00 p.m.:** recorrido en papa móvil de La Macarena al EOH
- 5:45 p.m.:** salida del Aeropuerto EOH al Aeropuerto José María Córdova

Evento: llegada Aeropuerto JMC 09:00 horas



247 efectivos
del Ejército

185 efectivos
de la Fuerza Aérea

189 efectivos
de la Policía

Evento: Santa Misa AOH 10:00 horas

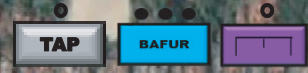
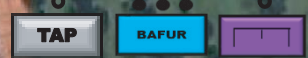

BLOQUEOS CARRERA 70

PUNTOS ACCESOS

ZONA DE EXPANSIÓN

ZONA DE EXPANSIÓN

CAMERINO

TARIMA PAPAL

CAMERINO

182 efectivos
del Ejército

2.400 efectivos
de la Policía

09:30 H – AOH (1.000.000 personas)
CIRCUITO PAPAMÓVIL
(Duración 15 Min).
SANTA MISA
(Duración 01:45 Min).
17 ACCESOS PARA EL INGRESO.
UBICACIÓN DE ASISTENTES POR
CUADRANTES.

Image © 2017 DigitalGlobe

Movimiento 1: Aeropuerto O.H – Seminario Conciliar 12:00 horas

Mvto: cápsula cerrada

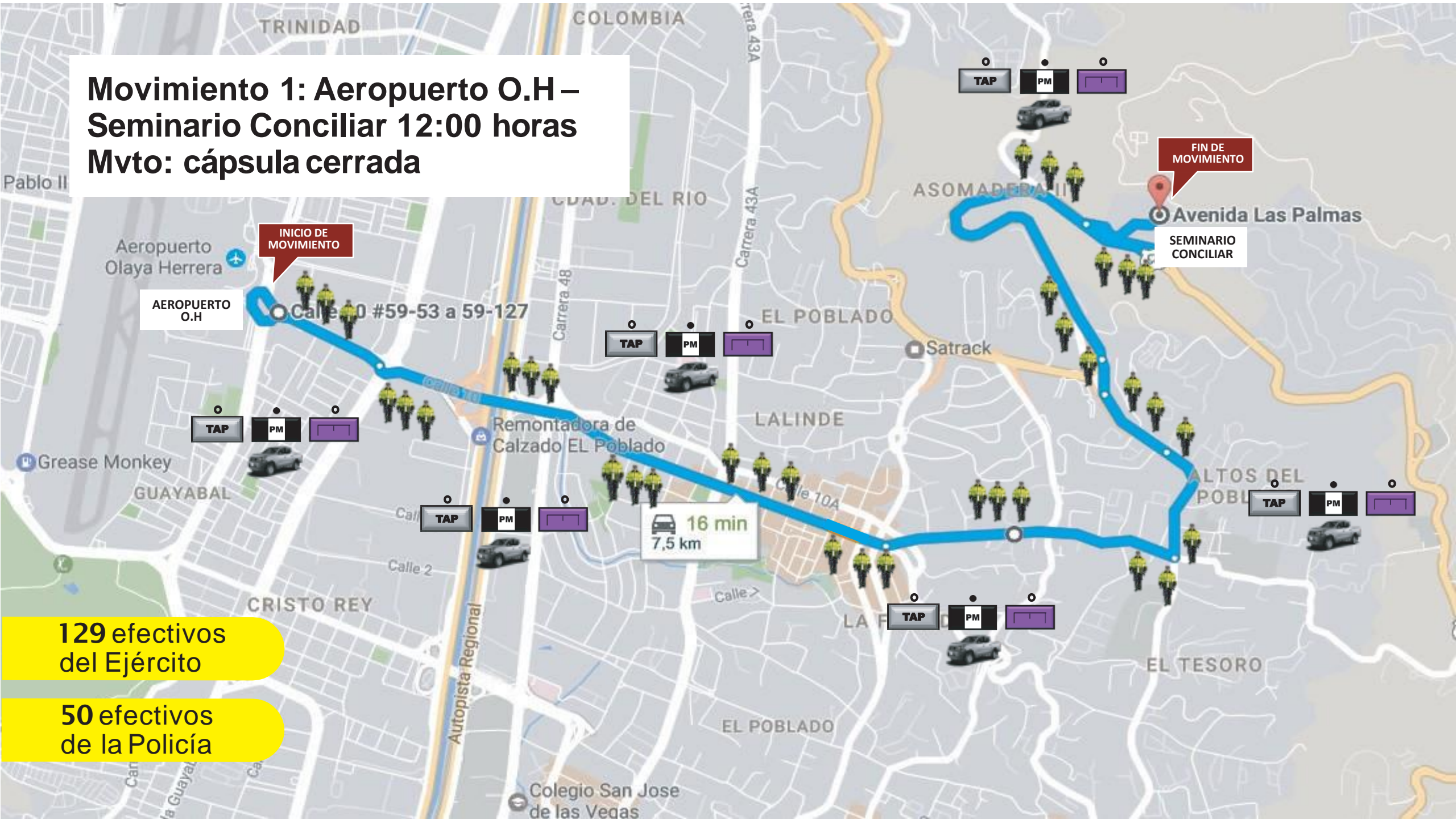

129 efectivos del Ejército

50 efectivos de la Policía

Evento: visita Seminario Conciliar

12:15 horas



129 efectivos
del Ejército

90 efectivos
de la Policía

PRIMER ANILLO SEGURIDAD

SEGUNDO ANILLO SEGURIDAD

TERCER ANILLO SEGURIDAD

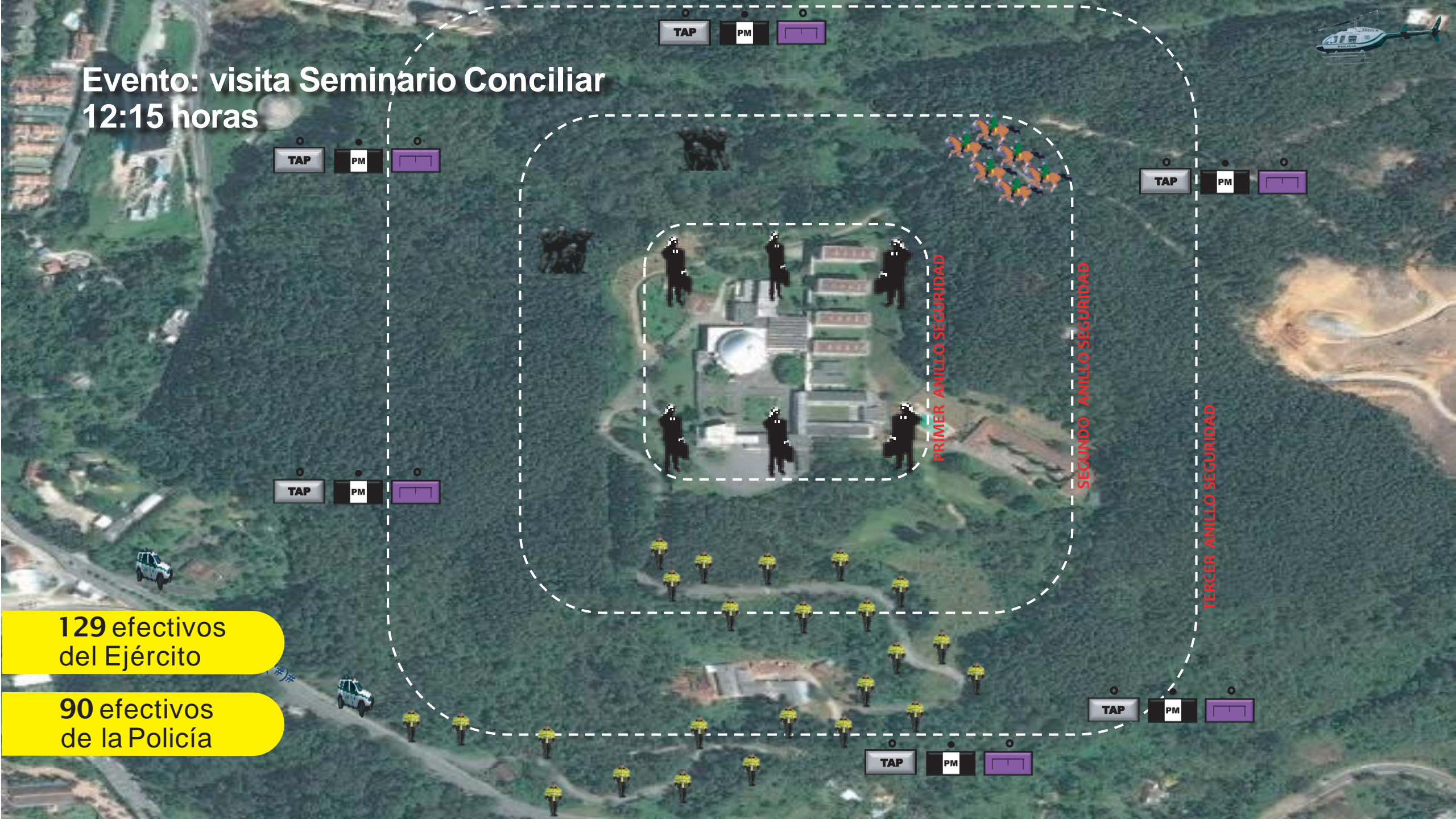

Movimiento 2: Seminario Conciliar
– Hogar San José - 15:00 horas
Mvto: Cápsula cerrada

178 efectivos del Ejército

50 efectivos de la Policía

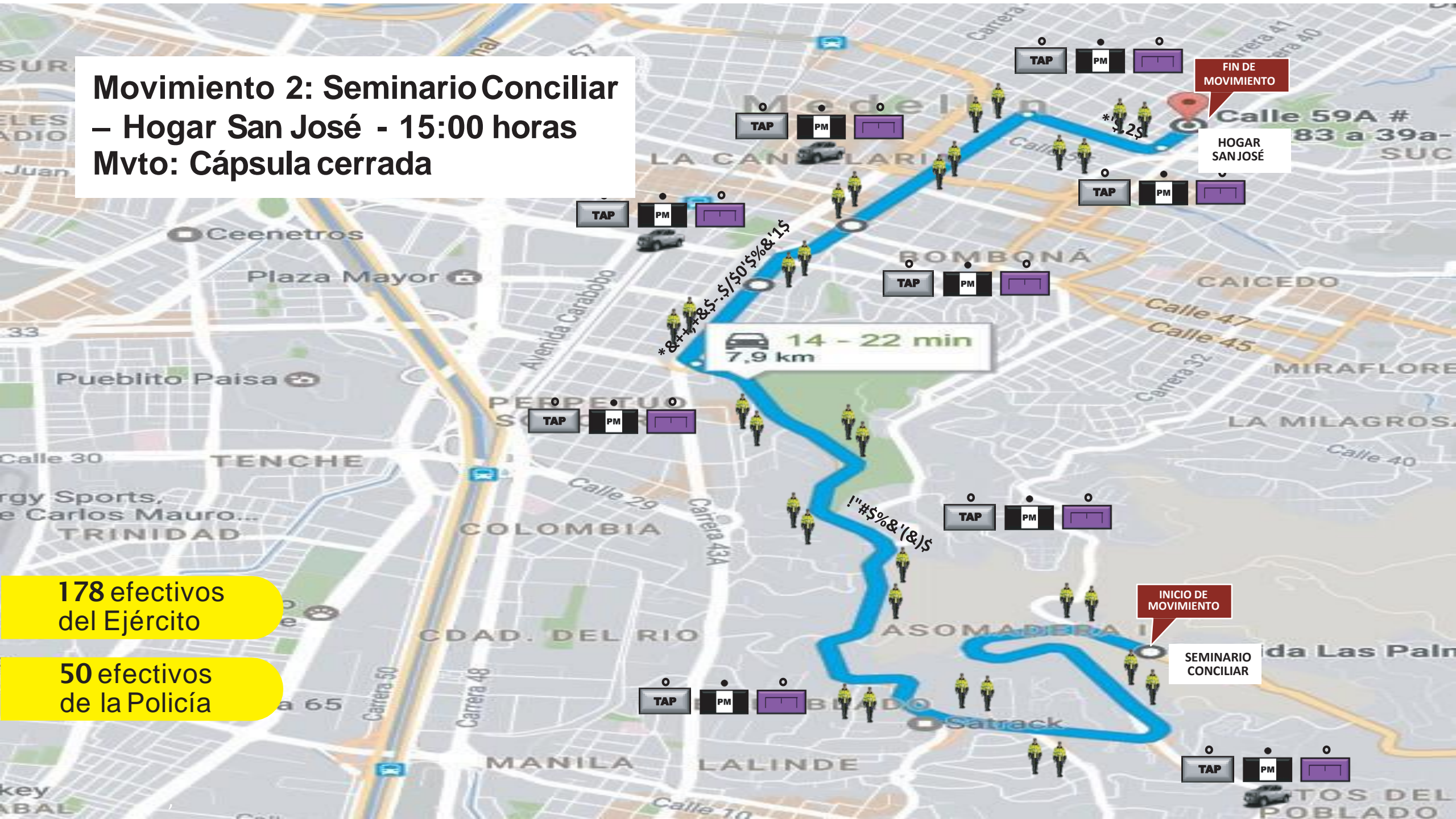

EVENTO: VISITA HOGAR SAN JOSÉ
15:15 HORAS



Carrera 41

Calle 59 A

Carrera 38

PRIMER ANILLO SEGURIDAD
SEGUNDO ANILLO SEGURIDAD
TERCER ANILLO SEGURIDAD

62 EFECTIVOS
EJÉRCITO

160 EFECTIVOS
POLICÍA

Movimiento 3: Hogar San José– Plaza de Eventos La Macarena 15:50 horas Mvto: papamóvil

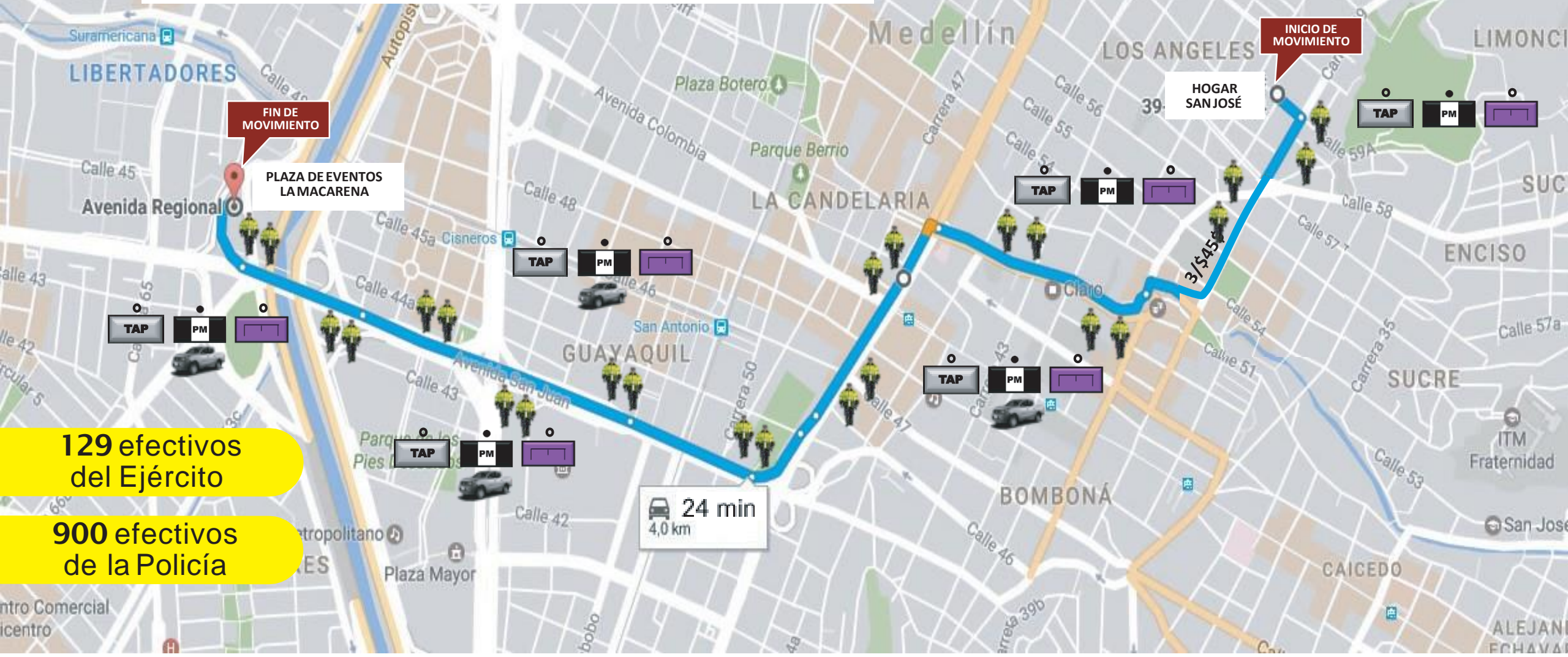

129 efectivos
del Ejército

900 efectivos
de la Policía

Evento: encuentro con sacerdotes 16:00 horas



75 efectivos del Ejército

320 efectivos de la Policía

Movimiento 4: Plaza de Eventos La Macarena - AOH - 17:00 horas

Mvto: papamóvil



FIN DE MOVIMIENTO

AOH

INICIO DE MOVIMIENTO

PLAZA DE EVENTOS LA MACARENA

5 - 8 min
5,1 km

30 min
5,1 km

168 efectivos del Ejército

1650 efectivos de la Policía

Control preventivo perimetral de movilidad

- Policía Nacional
- Ejército Nacional
- DAGRD
- Espacio Público

Jueves 7 de septiembre
19:00 horas



**Viernes 8 de septiembre - 17:00 horas apertura filtros
17 ingresos a la Carrera 70**

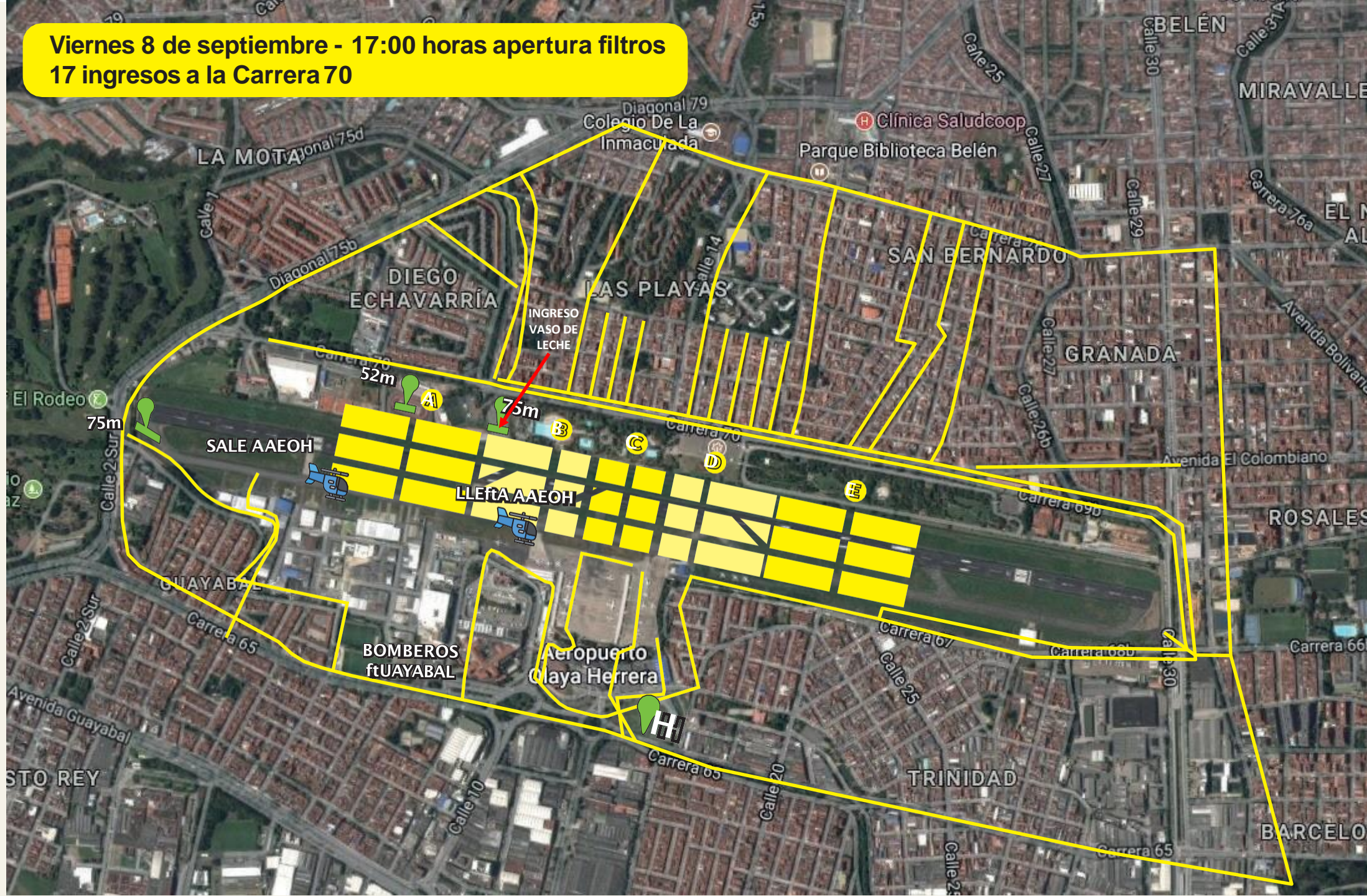



Público  **813.603**

Baños  **1.000**

Carpa  **34**

Ambulancia  **16**

Voluntarios  **2.030**
 para cuadrantes **1.000** **3.030**
 ingresos informacion
 y recorridos internos
 para ingresos a
 cuadrantes

Logistica  **800** Cuadrantes
200 Ingresos y recorridos internos
1.000

Policia  **2.400**

Carpa  **34**

Ambulancia  **16**

Vallas  **7.200**

Socorristas  **768**

Bomberos  **34**

Ejército  **182**

Mallas **2.000** 



Recomendaciones para asistir a la misa campal

- **Se recomienda asistir al evento de manera grupal**
- Esta permitido el ingreso de alimentos ligeros e hidratación
- Prohibido el ingreso de envases de vidrio y elementos de metal
- Se recomienda asistir al evento con ropa cómoda
- No se permite el ingreso de sombrillas
- Se recomienda a las mujeres embarazadas no asistir al evento
- No se recomienda el ingreso a menores de 7 años
- Se recomienda llegar al evento de manera anticipada

Durante la noche previa a la misa en el aeropuerto las rutas modifican su recorrido, dejando de pasar por el centro para acercarse al aeropuerto:





Día sin carro

**Solo en los lugares donde
se desarrollará el evento**